

สภาพภูมิประเทศหลังปรับพื้นที่

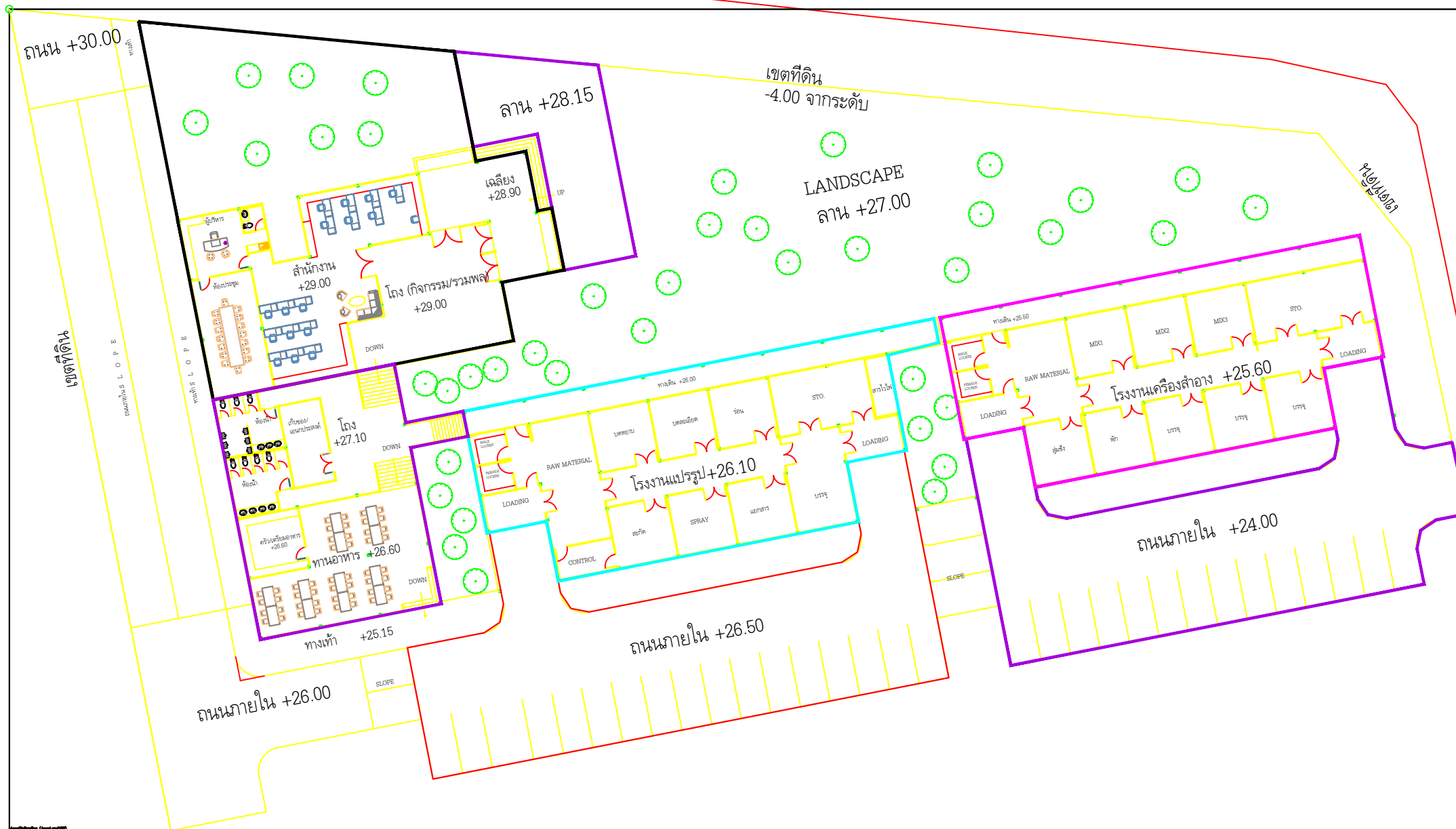

ถนนภายใน



พื้นที่ก่อสร้างโรงเรือนแปรรูปวัตถุดิบสมุนไพร มหาวิทยาลัยสงขลานครินทร์ อ.หาดใหญ่ จ.สงขลา

แสดงแบบ : สภาพภูมิประเทศหลังปรับพื้นที่

เนื้อที่สำรวจ : 15-2-23.30 ไร่

ระบบพิกัด : ศูนย์ลอย

สำรวจเมื่อ : 11 / 05 / 2561

เขียนแบบ : นางรจนา คุณพูล

รายละเอียดปริมาณที่ดิน

2D Area : 6371.45 sq.m.

Cut (-) : 7165 cu.m.

Fill (+) : 5515 cu.m.

Net : 1650 cu.m. (Cut)

— ถนนภายในเดิม

— ขอบเขตที่ดิน

แบบผังบริเวณ



มาตราส่วน



หมายเหตุ : เนื่องจากระยะต่างๆในแบบอาจคลาดเคลื่อนจากระบบการจัดพิมพ์ ไม่อนุญาตให้วัดด้วยเครื่องมือวัด ให้ถือตัวเลขที่กำหนดเป็นสำคัญ

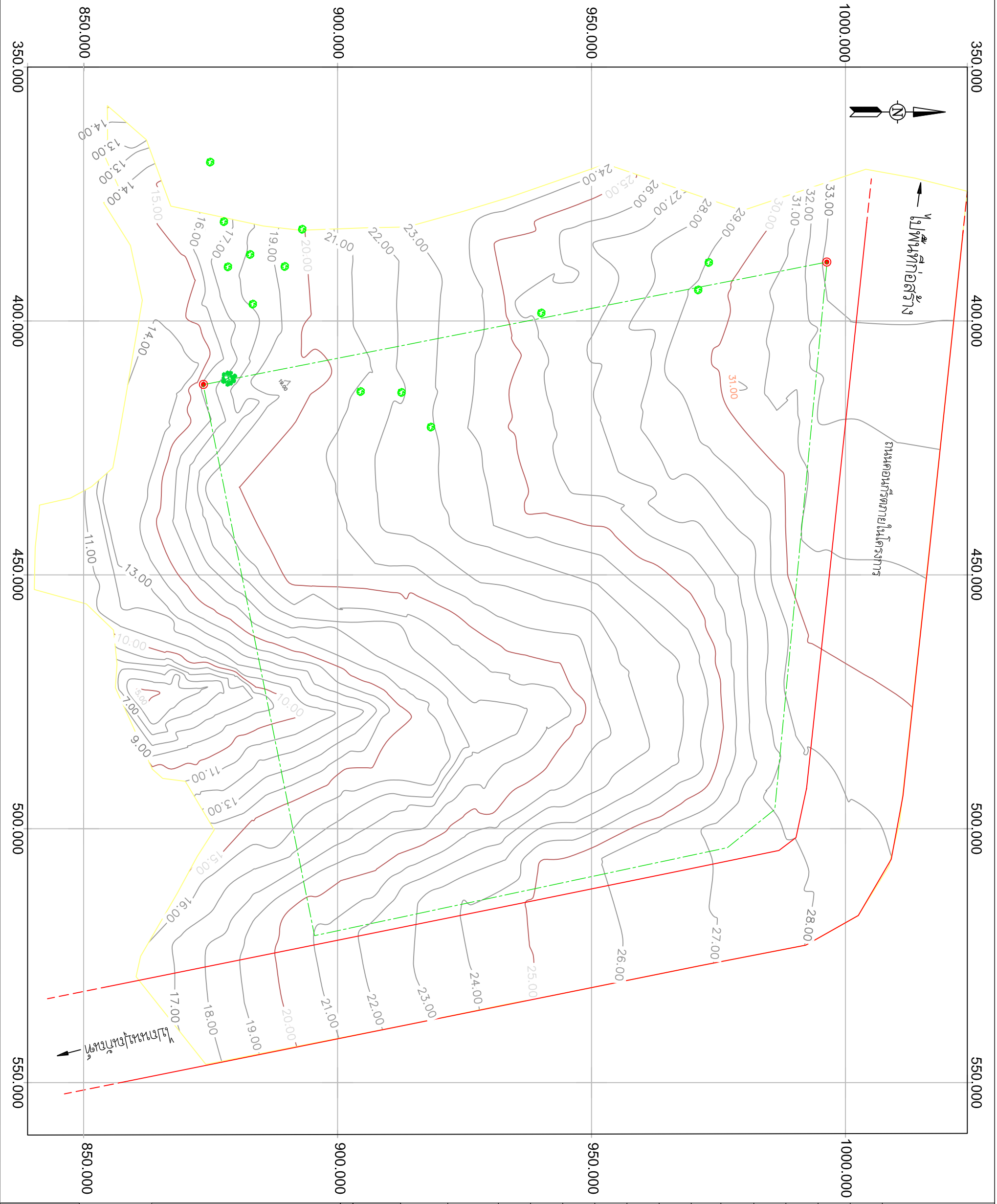

งานสำรวจสภาพภูมิประเทศ

พื้นที่ก่อสร้างโรงเรียนแม่เปินรูปไข่ตึกสิบสองมุมเพชร มหาวิทยาลัยสงขลานครินทร์ อ.หาดใหญ่ จ.สงขลา

แสดงแบบ : แผนที่แสดงลักษณะภูมิประเทศ

เนื้อที่สำรวจ : 15-2-23.30 ไร่

ระบบพิกัด : ศูนย์ลอย

สำรวจเมื่อ : 11 / 05 / 2561

เขียนแบบ : นางรองภา คุณพูล

สัญลักษณ์แผนที่

ถนนคอนกรีต

ตำแหน่งเขตที่ดิน

ขอบเขตพื้นที่สิ่งปลูก

ต้นไม้ใหญ่

ต้นไม้

XX.XX ค่าระดับความสูง

เส้นชั้นความสูงหลัก (Contour Major Interval 5.00 Meter)

เส้นชั้นความสูงรอง (Contour Minor Interval 1.00 Meter)

อุทยานวิทยาศาสตร์

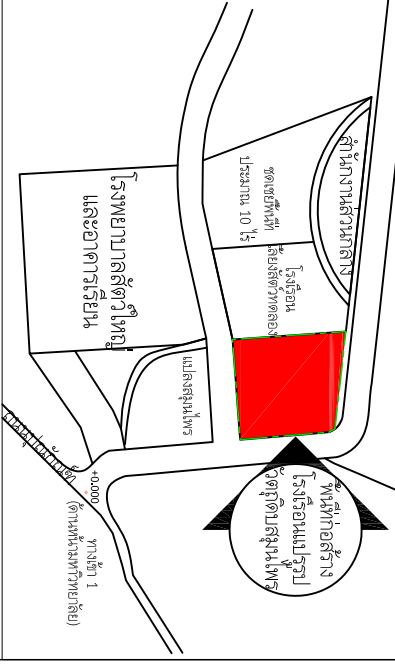

มาตราส่วน 1:750

หมายเหตุ : เนื่องจากระยะต่างๆในแบบอาจคลาดเคลื่อนจากระบบการวัดพิมพ์ ไม่อนุญาติให้วัดด้วยเครื่องมือวัด ให้ถือตัวเลขที่กำหนดเป็นสำคัญ